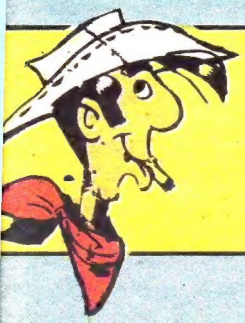

RED KİT 52

KANUNSUZLAR

KANUNSUZLAR

VAHŞİ BATIYA İLK GÖÇLERİN BAŞLADIĞI, ÖNCÜLERİN YOLA ÇIKTIĞI DÖNEMDE ; HALA ANILARDA YAŞAYAN YOL KESENLER, DESPERADOSLAR ORTALIĞI KAN DERYASINA ÇEVİRMİŞLERDİ . BU YASA TANIMIYANLARDAN İŞTE BAZILARI...

FAKAT BÜTÜN BU ASILARIN ARASINDA EN FAZLA PEŞİNE DÜŞÜLENLER DALTON KARDEŞLERDİ .

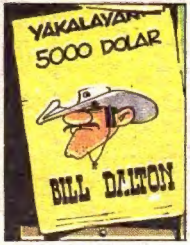

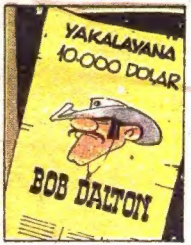

BÜTÜN BU ŞÖHRETLER SADECE ALTI PATL...RIN YAŞASINI TANIRLAR. EN HIZLI SİLÂH ÇEKEN KAZANIR.

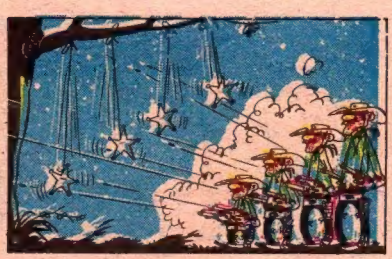

BOB DALTON BU KONUDA HEPSİNİ BASTIRMIŞTIR.

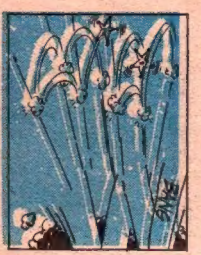

O KADAR HIZLI ÇEKER VE ATEŞ EDERDİ Kİ, YAŞAMIN SANİYELERE BAĞLI OLDUĞU BU MESLEKTE HAKLI BİR ŞÖHRET YAPMIŞTI...

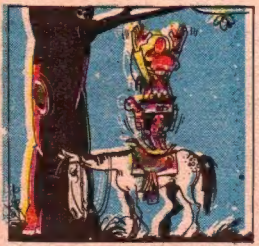

MESLEK HAYATINA BİR BANKA SOYGUNU İLE BAŞLAYAN DALTON KARDEŞLERİN SONU DA GENE BİR BANKA SOYGUNU SIRASINDA GELDİ...

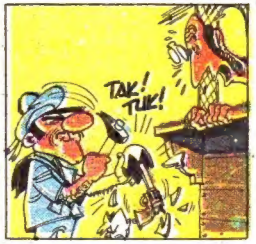

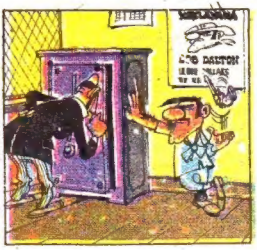

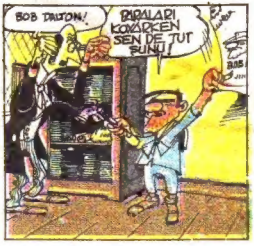

DALTON KARDEŞLER HAYATLARININ SONUNA KADAR OKUMA YAZMA BİLMEDEN CAHİL YAŞADILAR...

İŞLER TIKIR TIKIR YÜRÜYOR, ALTIPATLARI KULLANMA FIRSATI BİLE VERMİYORLAR

BİR YERDE DURUP PARALARI BÖLÜŞELİM.

BU ARADA ZİLLİYİDE KIRARIZ.

10 000 DOLARI 4 ÇOK ZOR, BU İŞİ BANKADA YAPTIRACAKTIN

DÖRDE BÖL..

BUNUNLA POKER OYNARIZ..

İYİ YAZDIM, ELDE VAR..

ŞİMDİ TOPLAMIN KARE KÖKÜNÜ ALIP X VE Y'Lİ İKİ BİLİNMEYENLİ BİR DENKLEM KURALIM, KESİRİ BASİTLEYELİM,..

ŞONUÇ 195733933. ÇOK UZADI. SUBAYA BİR VİRGÜL, İŞTE ŞİMDİ OLDU..

PAN

ŞİMDİ SELİ-YORUM, BİR ŞEYE DOKUNMAYIN

NEREYE? HESAP MAKİNESİ Mİ ARIYORSUN

POSTA ARABALARI SOYGUNLARIYLA DA BÜTÜN BATIDA UN YAPMIŞLARDI..

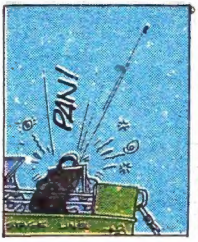

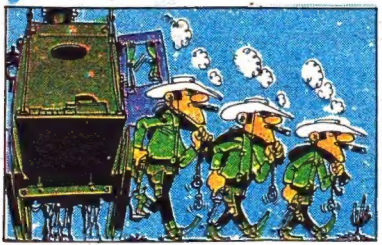

BU ARADA DALTONLAR TREN SOYGUNLARIYLA DA UZMAN OLDULAR..

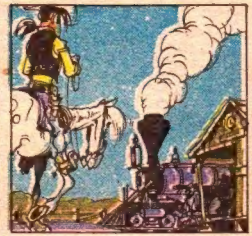

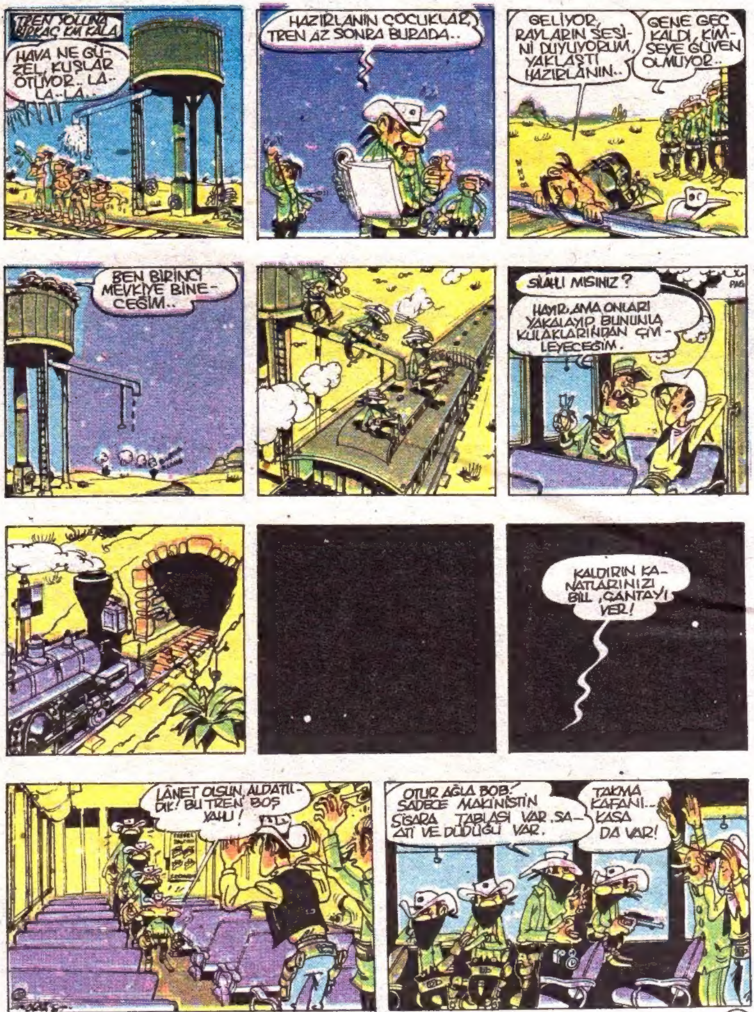
TREN YOLUNA BİRKAÇ KM KALA
HAVA NE GÜZEL, KUŞLAR ÖTÜYOR.. LA..LA..LA..
HAZIRLANIN ÇOCUKLAR, TREN AZ SONRA BURADA..
GELİYOR, RAYLARIN SESİNİ DUYUYORUM, YAKLAŞTI HAZIRLANIN..
GENE GEÇ KALDI, KİMSEYE GÜVEN OLMUYOR..
BEN BİRİNCİ MEVKİYE BİNECEĞİM..
SİLAHLI MISINIZ?
HAYIR, AMA ONLARI YAKALAYIP BUNUNLA KULAKLARINDAN ÇİVİLEYECEĞİM.
KALDIRIN KANATLARINIZI BILL, ÇANTAYI VER!
LÂNET OLSUN, ALDATILDIK! BU TREN BOŞ YAHU!
OTUR AĞLA BOB! SADECE MAKİNİSTİN SİGARA TABLASI VAR, SAATİ VE DÜDÜĞÜ VAR.
TAKMA KAFANI.. KASA DA VAR!

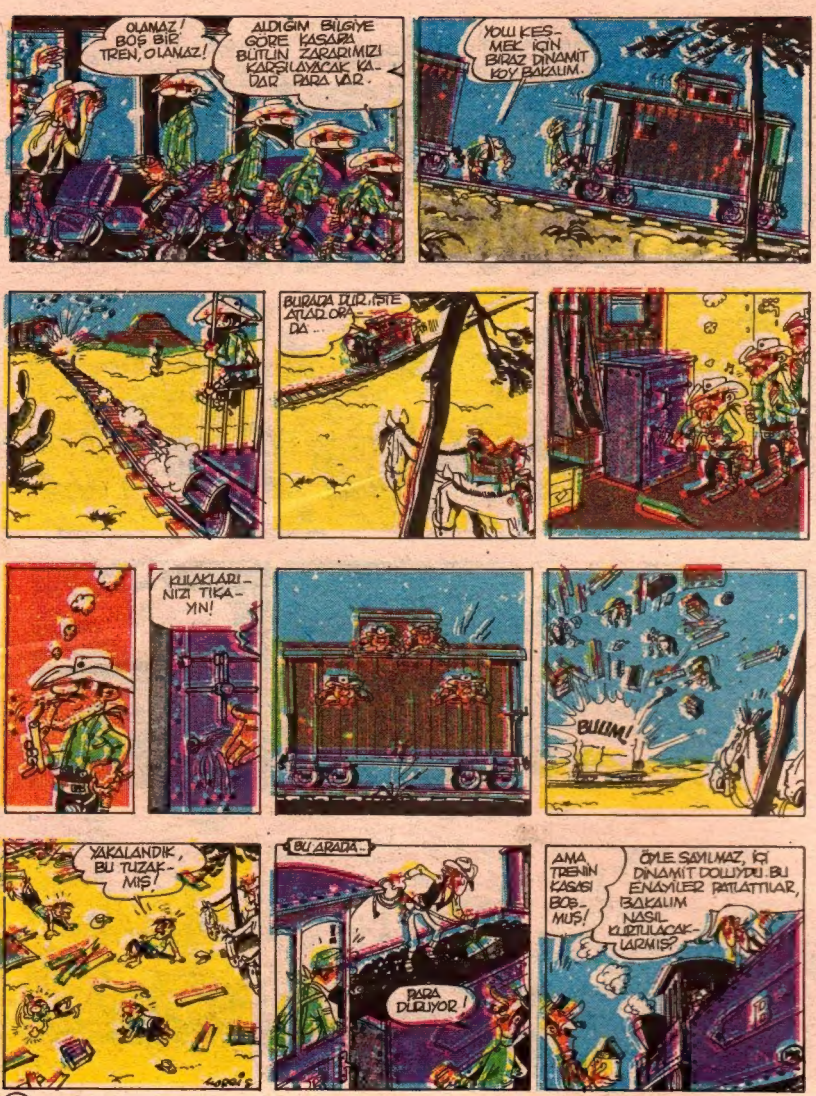
OLAMAZ! BOŞ BİR TREN, OLAMAZ!
ALDIĞIM BİLGİYE GÖRE KASADA BÜTÜN ZARARIMIZI KARŞILAYACAK KADAR PARA VAR.
YOLU KESMEK İÇİN BİRAZ DİNAMİT KOY BAKALIM.
BURADA DURUŞTE ATLARORADA...
KULAKLARINIZI TIKAYIN!
BUUM!
YAKALANDIK, BU TUZAKMIŞ!
BU ARADA..
PARA DURUYOR!
AMA TRENİN KASASI BOŞMUŞ!
ÖYLE SAYILMAZ, İÇİ DİNAMİT DOLUYDU. BU ENAYİLER PATLATTILAR, BAKALIM NASIL KURTULACAKLARMIŞ?

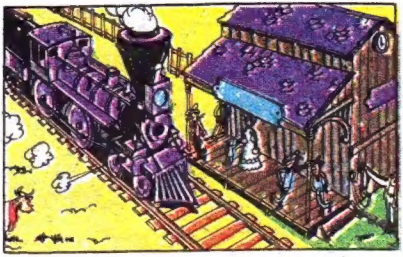

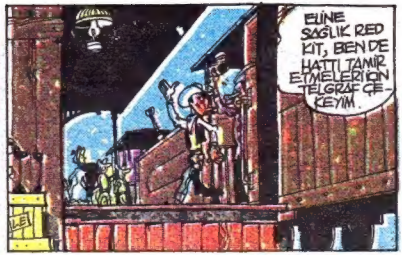
ELİNE SAĞLIK RED KIT, BEN DE HATTI TAMİR ETMELERİ İÇİN TELGRAF ÇEKEYİM.

DALTONLAR İÇİN TALİMAT BEKLERKEN KASABAYI BİR GEZEYİM.

LAST CHANCE SALOON

BİR BİRA, AMA KÖPÜKSÜZ OLSUN!

SENİN YERİNDE OLSAM ORTALIKTA GEZMEM, DALTONLAR BURALARDA AMİGO.

DALGA GEÇME, ONLARI YAKALARSAM DELİKLİ PEYNİRE ÇEVİRİRİM BEN, KİMSE KILIMA DOKUNAMAZ, DALTONLAR BİLE...

SİLİM HAKLI ÇOCUKLAR, BİRLEŞELİM VE KENDİMİZİ KORUYALIM, ARTIK ONLARLA HESAPLAŞMA ZAMANI GELDİ.
ARKADAN ATMAK KOLAY ŞERİF, DALTONLAR ÜLKENİN EN VAHŞİ ADAMLARI, SEN SİLAHINI ÇEKENE KADAR ONLAR ALTI KERE ATEŞ EDİYORLAR.

ONLARA SÜRPRİZ YAPABİLİRİZ.
BANA GÜVENEBİLİRSİN ŞERİF, ARKBİN DOLAR ÇOK CAZIP.
KASABAYA GİRERLERSE EBEDİYEN KALIRLAR.
DOĞRU, SU YANGİNİ ARTIK SÖNDÜRELİM!
YAKALAYALIM!
SİLÂHÇIDAN GİDİP ÇEPHANE ALAYIM!
UYARALIM, GEÇEN ÖLÜR!

BİZE BU OYUNU KİM OYNADI? YAKALARSAM DERİLERİNİ YERDEN KÜREKLE KAZIYACAĞIM!

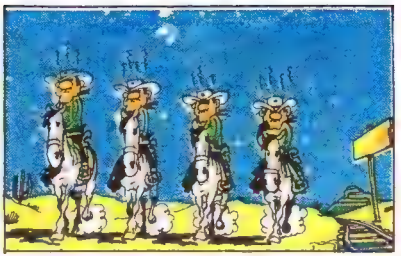

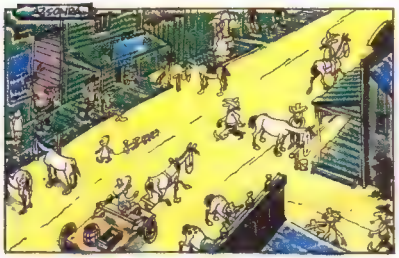
BOOM!

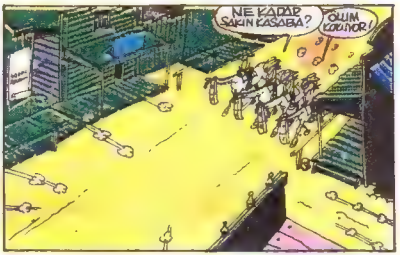
NE KADAR SAKIN KASABA?
ÖLÜM KOKUYOR!

SERİF, DALTONLAR GELİYOR, TANIDIM ONLARI BURAYA GELİYORLAR.

HAYDİ ISLAK TAVUKLAR BARİKAT KURUN. SİLAHLARINIZI HAZIR TUTUN. ONLARI AĞIRLAYALIM, İŞARET VERİNCE ATEŞ EDİN.

TA-MAM!
BEN ÖNDEN GİDEYİM BAKALIM BİZİ TANIYORLAR MI?

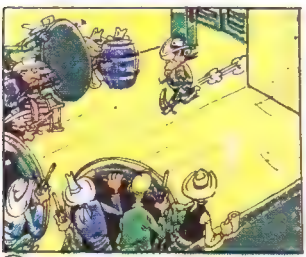

BÖÖÖ!..

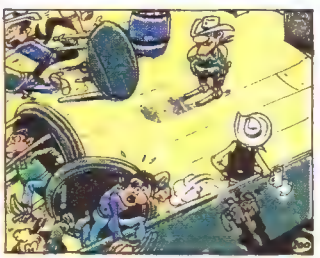

BANG!
SERVİS!
VİSKİ!
VİSKİ!
VİSKİ!
DUBLE VİSKİ!
GULP!
GULP!
GULP!
PULP!
BU SU BE, BANA GERÇEK VİSKİ VER!
İŞTE, ŞİŞEYİ DÜŞÜRMEYİN, PATLAR SONRA!
GLU, GLU, GLU, GLU!
SNIF SNIF
KAYII... KAYII... KAYII!
MORRIS
20

BARDA YERE TÜKÜRMEK YASAKTIR
HEY, SEN!
HEY ÇOCUK-LAR, ATLARI SULAYALIM.
BARMEN, DÖRT ŞİŞE VİSKİ, 90 DERECE OLSUN!
GLOU GLOU
GLOU GLOU
GLOU GLOU
GLOU GLOU

BEN BU HERİFİ MUTLAKA GÖRDÜM DAHA ÖNCE. EYERİM VE ÇİZMELERİMİ KOYARIM BU BİZE TREN DE OYUN OYNAYAN ADAM..
HEY KOVBOY
PANTALONUNUN ÜTÜSÜNÜ BEĞENMEDİM..
BEN DE SENİN VİSKİ KOKAN AĞZINI SEVMEDİM..
SOLLUK ALMAMAKTAN İYİDİR KOVBOY.
BEN BURALARIN EN GÜÇLÜ ADAMIYIM.. SEYRET..
Bob
BU SOSYETİK OYUNLARI BEN DE SEVERİM.
BUNUN İÇİN NE DÜŞÜNÜYORSUN?

ŞAKANI SEVMEDİM KOVBOY..
TEŞEKKÜRLER, ÇOK ZEVKLİYDİ..
AMA BEN TERBİYELİ BİR KIZ OLARAK..
AL ŞUNU, BAKALIM..
İADE EDERİM.
İYİ VİSKİ 100 DERECE
İYİ VİSKİ 100 DERECE
UNITED
UNITED
204

BOB, TEMİZLEYEYİM Mİ ŞUNU ?
DOKUNMA O BENİM İŞİM..
ŞAKA YETER, BAKALIM YUMRUKLARIN KADAR DA HIZLI MISIN KOVBOY, ÇEK SİLAHINI!...
PAN! PAN! PAN! PAN!
BANA KAFA TUTMA KOVBOY, BEN BURALARIN EN HIZLI SİLAHŞÖRÜYÜM..
ATMA, ŞU SAATİ GÖRÜYOR MUSUN. AZ SONRA SAATİ VURACAK, SENİN İDDİAYA GİREPİM, ÇIKAN KUŞU VURAMAZSIN..
HA,HA,HA, ÇOCUK OYUNU BU, ŞİMDİDEN SOYUNMAYA BAŞLAYABİLİRSİN KOVBOY..
KUKU..
PAN PAN
ŞİMDİ ALTI KURŞUNUN DA BİTTİ, ALTI PATLARIN BOŞ, HADİ BAKALIM ELLER YUKARI..

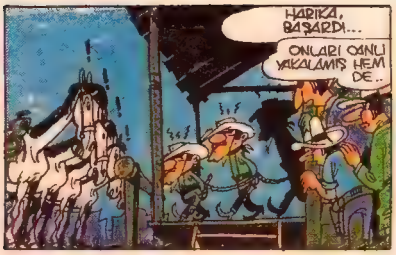
HARİKA, BAŞARDI...
ONLARI CANLI YAKALAMIŞ HEM DE..

OLAMAZ, HEPSİNİ DE YAKALADI HA..

KANUN NAMINA!

SİZİ CİNAYETTEN VE İŞLEDİĞİNİZ BÜTÜN SUÇLARDAN TUTUKLUYORUM..

İYİ İŞ GÖRDÜN RED. GERİSİYLE BEN İLGİLENİRİM, DAHA SONRA GEL DE ÖDÜLÜNÜ VEREYİM..
ŞERİF, DİKKAT ET DE KUŞLAR KAÇMASIN..

HAYAL KURMA ŞERİF BİRE ON BAHSE GİRERİM YİRMİDÖRT SAAT SONRA BİZİ GÖREMEYECEKSİN..
YOK CANIM..

SİZ ŞİMDİ İÇERİ GİRİN, MAHKEMEYE KADAR KENDİNİZİ EVİNİZDE GİBİ HİSSEDİN..
SHERIFF OFFICE

MAHKEME Mİ ? BU AKRABALARI BİR DE MAHKEME Mİ EDECEĞİZ ?
DOĞRU, HEMEN İŞLERİNİ BİTİRELİM ŞUNLARIN..
BURNUMUZUN DİBİNDEN KAÇACAKLAR, HERŞEY YENİDEN BAŞLAYACAK..
BUNLAR İÇİN EN EMİN HAPİSHANE TOPRAĞIN ALTINDADIR..

İP GETİRİN, ONLARI HEMEN ASALIM..

CHANCE

HEY SERİF, YEMEK VAKTİ KARNIMIZ ZİL ÇALIYOR..
BANA KANLI BİR BİFTEK GÖNDER..
YEMEK LİSTESİNİ VERSENE
ŞARAP VAR MI?

LİNF, BU HAYVANLARIN BESLENME SAATİ GELDİ...

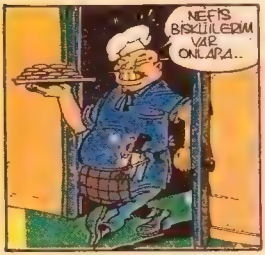
NEFİS BİSKÜİLERİM VAR ONLARA..

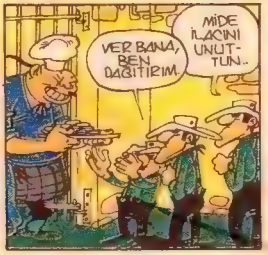
VER BANA, BEN DAĞITIRIM
MİDE İLAÇLARINI UNUTTUN..

BİRAZ DAHA HAFİF OLABİLİRDİ...
AAUUH!

SANKİ KURŞUN..
AY!
BU YÜZDEN ZAYIFLAMACAĞIZ..

BU LİMON SURATLI UN YERİNE ÇİMENTO KULLANMIŞ..

KIRILMAZ. GARANTİLİDİR.

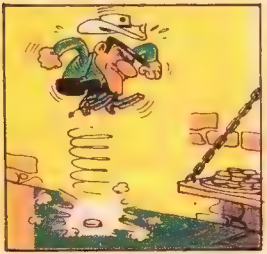

BİR FINDIK KIRACAĞI İSTEYEYİM, MENTEŞELER KIRILACAK..

BİR İKİ GÜN SUYA KOYALIM YUMUŞASIN..
BENİM DAHA İYİ BİR FİKRİM VAR.

BUNLAR SANKİ BETON..
ÇOK DA AĞIR MİDEMİZİ DELER BUNLAR..
KEÇİ BİLE YEMEZ..
YEMEYİN, AKŞAMA SİZE HİNDİ İKRAM EDECEĞİM.
BONG
1.2.3.4.5.6.7.8.9. NAKAVT
BU ARADA ŞU YATAKTAN BİR İKİ TAHTA ÇIKARIN..
GELİN BAKALIM..
ÖNCE SİLAHLARIMIZI BULALIM SONRA ARKADAN KAÇARIZ..
SİLAHSIZ KENDİMİ ÇIPLAK HİSSEDİYORUM
BU SIRADA...
ŞEREF CEVAP VERMİYOR
GERİ ÇEKİLİN KAPIYI KİRALIM
ÇOK GEÇ KAÇMIŞLAR.

KAÇMAYI BAŞARDILAR İŞTE..
BURNUMUZUN DİBİNDEN KAÇTILAR HEM DE..
BEN SÖYLEMİŞTİM, ONLARI BU DEMİRLER DURDURAMAZ..

ARKA TARAFTAN GİTMİŞLER, İZLERİ DAHA TAZE..

ATLARA, PEŞLERİNE DÜŞELİM..
UZAKTA OLAMAZLAR, DAHA BİR SAAT BİLE OLMAMIŞ..

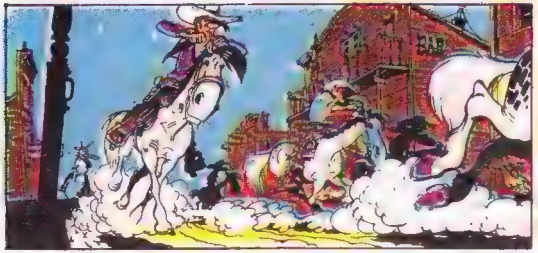

BU APTALLAR ÇOK ACELECİ, MUTLAKA TUZAĞA DÜŞECEKLER..

HAYDİ DÜLDÜL, BİRAZ HIZLANALIM..

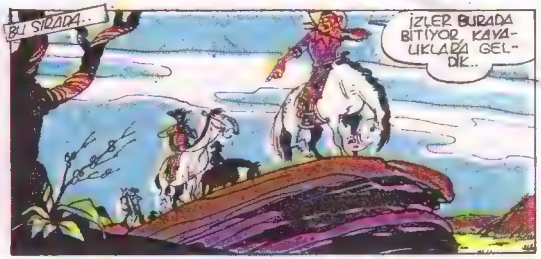
BU SIRADA..
İZLER BURADA BİTİYOR KAVALIKLARA GELDİK..

BU KIZILDERİLİLER BELKİ BİZE BİLGİ VERİRLER..

SELÂM ASİL KIZILDERİLİLER SOLUK YÜZLÜLER SİZDEN DOSTCA YARDIM İSTİYORLAR..

BU SOLUK YÜZ-LÜLERİ GÖRDÜNÜZ MÜ ?

UGH, HATIRLADIM BU PİS SURATLARI, ŞU TARAFTAN GİTTİLER, BİR SAAT ÖNCE GÜNEYE DOĞRU..
UZAK-TA OLA-MAZ-LAR.

SOLUK YÜZLÜ İLE ARKADAŞLARINA İYİ ŞANSLAR, AVLARI BOL OLSUN..

TAMAM ÇOCUKLAR, HAYDİ ATLARA, BİZ DE KUZEYE DOĞRU GİDERİZ, BURALARDAN HEMEN UZAKLAŞALIM..

LE MESA
BURASI SON KUYU, ATLARI SULAYIP MATARALARINIZI DA DOLDURUN..

ALLAH KAHRETSİN!
BU SU TUZLU!

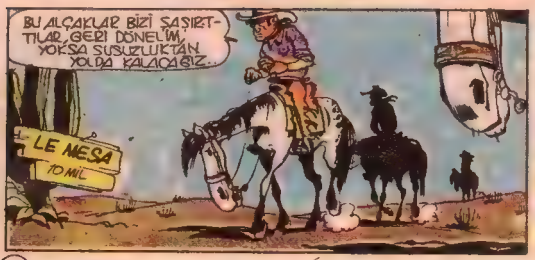
BU ALÇAKLAR BİZİ ŞAŞIRT-TILAR, GERİ DÖNELİM, YOKSA SUSUZLUKTAN YOLDA KALACAĞIZ..
LE MESA
10 MİL

BU SOKAKTA HİÇ ACELESİ OLMAYAN BİR KOVBOY KANUNSUZLARIN DESTİNDEYDİ...

DALTON KARDEŞLERİN CİNAYETLERİ BİRBİRİNİ KOVALADI, BİRÇOK EYALETTE ONLARDAN YAKA SİLKİYORDU BİRÇOK SERİF DALTONLARIN KURŞUNLARIYLA HAYATLARINI KAYBETTİLER BİRÇOKLARIDA ÇİLDİRARAK ÖLDÜLER KİMİSİ İSE HALÂ TİMARHANEDEYDİ...

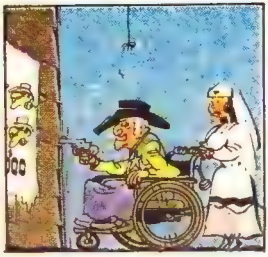

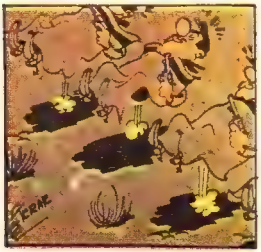

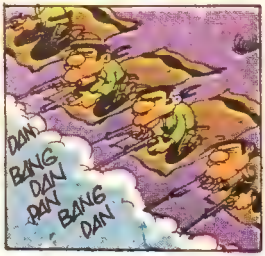

BU ŞEKİLDE YAŞAMAKTAN USANDIM, OTUZALTI EYALETİN YASASI PEŞİMİZDE, HER KÖŞE BAŞINDA SİLAHLILAR BEKLİYOR, BURALARDA ÇOK TANINDIK.. YERİMİZİ HEMEN DEĞİŞTİRMELİYİZ..

HAKLISIN BOB, BURADA YAPACAK İŞ DE KALMADI, BÜTÜN BANKALARI BOŞALTTIK.. ZATEN..

ELVEDA KONUKSEVER TOPRAKLAR..

KUZEYE KANSAS'A GİDELİM, ORADA BİZİ TANIYAN ÇIKMAZ..

BEŞ GÜN BEŞ GECE SÜRDÜ YOLCULUK.

İŞTE KANSAS'TA YIZ ARTIK ÖZGÜRÜZ..

BURASI BANA FIRSATLAR ÜLKESİYMİŞ GİBİ GELİYOR..

KANSAS EYALET SINIRI

AMA KANUNSUZLAR BİLMİYORLARDI PEŞLERİNDE YEMİN ETMİŞ BAŞ DÜŞMANLARI VARDI.

WICHITA ŞEHRİ

BURASI İYİ BİR YER, BANKALAR NEREDE ACABA?

ŞURADAKİ ŞERİFE BİR SORALIM.

SÖYLER MİSİN KAHRAMAN ŞERİF BURADA BANKA NEREDE

DOĞRU GİDİN, ANA YOLUN ÜZERİNDE...

HEY! BEN SİZİ BİR YERDEN TANIYORUM AMA..

YANLIŞIN VAR, DAHA YENİ GELDİK.

GARİP, YEMİN EDEBİLİRİM.

SANKİ ONLARI DAHA ÖNCE GÖRMÜŞ GİBİYİM.

DALTONLAR

DALTON YENİ MARİFET DEĞİL

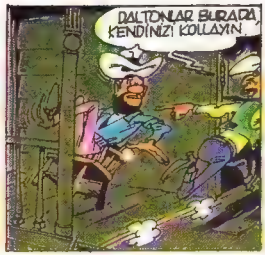
DALTONLAR BURADA, KENDİNİZİ KOLLAYIN.

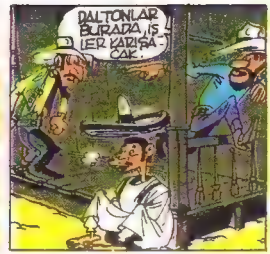
DALTONLAR BURADA, İŞLER KARIŞACAK.

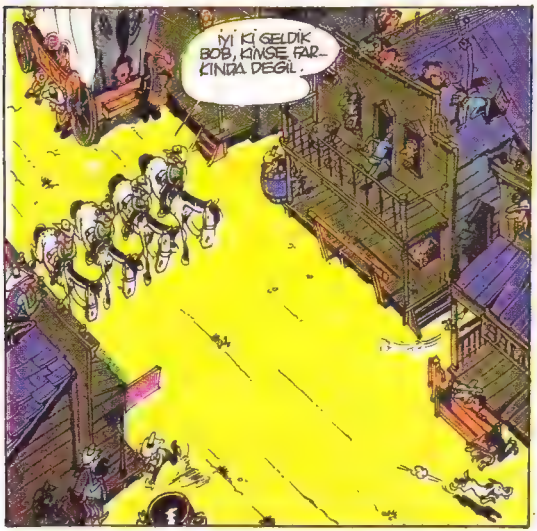
İYİ Kİ GELDİK BOB, KİMSE FARKINDA DEĞİL.

KENDİNİZİ KOLLAYIN, ELLERİNİZ HAZIR OLSUN, ASLA BİLİNMEZ.

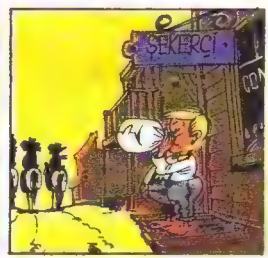
ŞEKERCİ

DAN

DAN DAN
DAN DAN
DAN DAN
DAN DAN

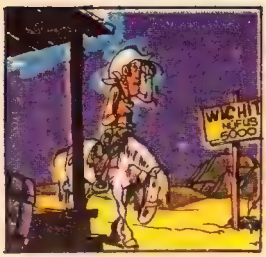
WICHITA
NÜFUS 5000

HİÇ SÜPHE YOK DÜLDÜL, DALTONLAR BURADAN GEÇMİŞ, İZLER ÇOK YENİ..
GİDİŞ

İŞTE BURANIN BARI, SAHİBİNDEN BİLGİ ALALIM..

SOĞUK, KÖPÜKSÜZ BİR BİRA LÜTFEN..

NE OLDU BURADA? HERYER ISSIZ YOKSA BİRAN ÇOK MU KÖTÜ KİMSE İÇMİYOR DOSTUM..
DAHA BETTER YABANCI DALTONLAR BURADA VE KİMSE BURNUNU DIŞARI ÇIKARMAK İSTEMİYOR..
DALTON

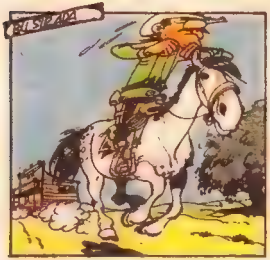
SALOON

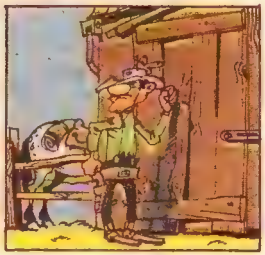

AH, SEN MİSİN İÇERİYE GEL.

KÖTÜ HABER RED KİT KASABADA ÖNÜ BARA GİDERKEN GÖZLERİMLE GÖRDÜM..
BİZİ BURAYA KADAR TAKİP ETMİŞ, ARTIK ONU TEMİZLEME ZAMANI GELDİ..
BU KADAR UZAKTAN GELDİĞİ NE DERSİN BARI..

BU BİZE ESKİ BİR HESABI KAPATMA İMKANI VERDİ..
BU GARİBAN HAYALETLER ÜLKESİNE GİDİŞ BİLETİNİ AL SİN ARTIK..

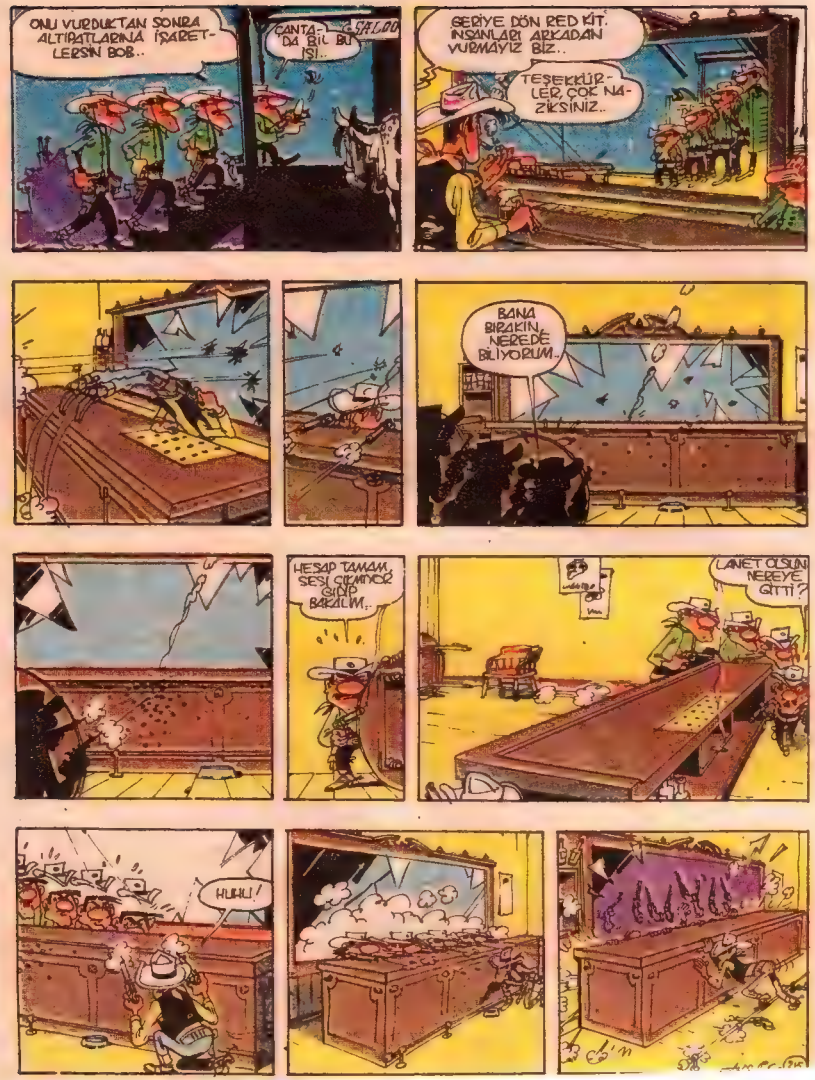
ONU VURDUKTAN SONRA ALTIPATLARINA İŞARET-LERSİN BOB..
ÇANTA-DA BİL BU İŞİ..
GERİYE DÖN RED KİT. İNSANLARI ARKADAN VURMAYIZ BİZ..
TEŞEKKÜR-LER, ÇOK NA-ZİKSİNİZ..
BANA BIRAKIN, NEREDE BİLİYORUM..
HESAP TAMAM, SESİ ÇIKMIYOR GİDİP BAKALIM..
LANET OLSUN NEREYE GİTTİ?
HUHU!

SABIRLI OLUN, AZ SONRA ŞERİF BURADA OLUR.
GARİP, SANKİ BİR FİTİL YANIYOR..
BANG
KUŞLARA BAKMA ŞERİF, SANA İKRAM EDECEKLERİM TATİLE ÇIKTI..
ŞANSIMIZ VAR, ELİMİZDEKİ DİNAMİT ÇUBUĞU İŞİMİZE YARADI..
HAKLISIN!
BU ŞİŞE İŞİMİZE YARAR, BİZİ DAHA İYİ DÜŞÜNDÜRÜR..
BU İNATÇI RED KİT DEVAMLI İŞİMİZİ BOZUP DURUYOR..
BU ÇAKALI NE YAPACAĞIZ?
GÖRÜNMEDEN KAÇMAK İMKANSIZ, ARTIK WASHINGTON'DA BİLE HERKES BİZİ TANIYOR..
BULDUM, SİZİN GİBİ BEYİNSİZLERİN YANINDA BENİM BİR TEK BEYNİM HEPİNİZİNKİNE BEDEL, BAKIN NE YAPACAĞIZ?
HARİKA, BUNU BİZ NASIL OLDU DA DÜŞÜNEMEDİK..
FIS, FIS, YE FISIR!

SENİN İÇİN SÖYLENECEK BİR ŞEY YOK BOB, SEN İYİ TAKTİKLER BİLİYORSUN.
OYUNU İYİ OYNAMALIYIZ
ŞERİFLER BİZDEN KORKSUN..
SMITH DOKTOR VETERİNER
KİM BU BENİ GECE YARISI UYANDIRAN. BİRİ VURULDU GALİBA. DALTONLAR GELDİĞİNDEN BERİ RAHAT BİR NEFES ALAMADIM...
DALTON KARDEŞLER..
KORKMA BİZDEN DOKTOR, BİLDİĞİ MÜŞTERİ OLARAK GELDİK.
AMA ESTETİK AMELİYATTAN HİÇ BİR ŞEY ANLAMAM..
NAL ÇAKTIĞI NALBANT OLUNUR DOKTOR, HADİ ALETLERİNİ ÇIKAR BAŞLA BAKALIM.
DİPLOMA
İYİ, AMELİYATHANEYE BUYRUN..
ÖNCE KİM GELECEK BAYLAR?
BURNUMU KALDIR VE YÜZÜME ASIL BİR İFADE VER BUNUN GİBİ...
KLINK CIRT CORK CURT
YANLIŞ BİR ŞEY YAPAYIM DEME DOKTOR, GÖZÜMÜZ ÜZERİNDE..
BİNLERCE TEŞEKKÜR DOKTOR, SENİ İLERDE GÖRÜRÜZ..
BANDAJLARINIZI BİR HAFTA KADAR SONRA ÇIKARIN..
BİLİMDE İLERLEME NE KADAR GÜZEL DEĞİL Mİ?

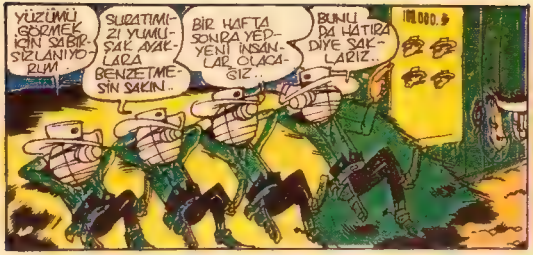
YÜZÜMÜ GÖSTERMEK İÇİN SABIRSIZLANIYORUM.
SURATIMIZI YUMUŞAK AVAKLARA BENZETMESİN SAKIN..
BİR HAFTA SONRA YEPYENİ İNSANLAR OLACAĞIZ..
BUNU BU HATIRA DİYE SAKLARIZ..
10.000 $

YETER ARTIK MUMYA GİBİ DOLAŞMAKTAN BIKKINLIK GELDİ..
BEN DE..

BU DOKTOR BENİ BENZETMİŞSE, CEZA OLARAK KULAĞINI KESİP BURNUNA DİKECEĞİM.

HARİKA, MÜKEMMEL! İDDİAYA GİDERİM BİZİ KİMSE TANIYAMAYACAK..

HAYDİ HAZIRLANIN ŞEHRE GİDİP DÖRT ASİL YABANCI GİBİ GEZİP TOZALIM...
ALTIPATLAR ALMAYALIM BİZİ KOYUN GİBİ ZAVALLI SANSINLAR..

BAK
BANG

OLAMAZ, NASIL OLDU DA BİZİ TANIYABİLDİLER..

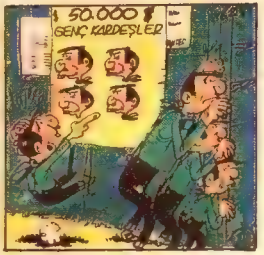
50.000 $
GENÇ KARDEŞLER

4 GENÇ KARDEŞLER
YÜZÜMÜZÜ DEĞİŞTİRMEYE HİÇ GEREK YOKMUŞ.
SUNA BAKIN!

BEN GİDİP ESKİ YÜZÜMÜ ALACAĞIM, BENİMLE GELİYOR MUSUNUZ?
GELİYORUZ
FR.D.SMITH OPERATÖR VETERİNER

DAHA SONRA
GENE ESKİSİ GİBİ OLDUK, BÖYLESİ DAHA İYİ..
YÜZÜMÜ DEĞİŞTİRMEK BANA PEK YARAMADI.
BENİM DE GENEMİ KÖTÜ DİKMİŞTİ..
BİR GENGELLİ İĞNE TAKMAK YETERDİ..

SAKA YETER, ŞİMDİ İŞİMİZE BAKALIM, SU KASABAYA İKİ YENİ BANKA AÇILDIĞINI DUYDUM..

BARDAN GEÇELİM, RED KİT ORADAYSA, O KÖTÜ ALIŞKANLIĞINI ONA YUTTURALIM ARTIK..
İYİ FİKİR, ARTIK RAHAT UYUYABİLİRİZ ARTIK..

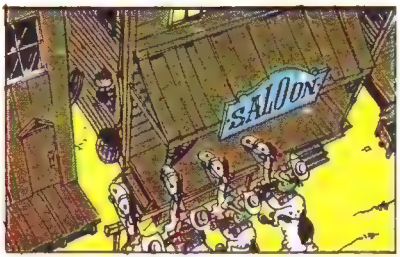
SALOON

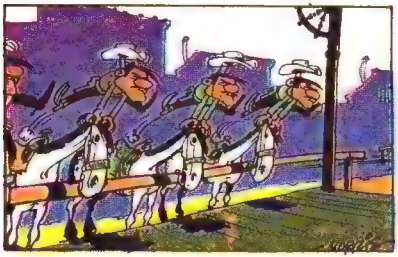

HEPİNİZ ELLERİNİZİ KALDIRIN..

BURADA DEĞİL..
NEREDE O RED KİT DENİLEN ADAM..

ŞANSI VARMIŞ, ONA SÖYLEYİN BİR DAHAKİ KARŞILAŞMAMIZDA ONA YOLLAYACAĞIMIZ KURŞUNLARI TOPLAMAYA VAKTİ OLMAYACAK..

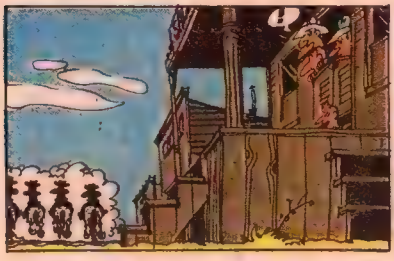

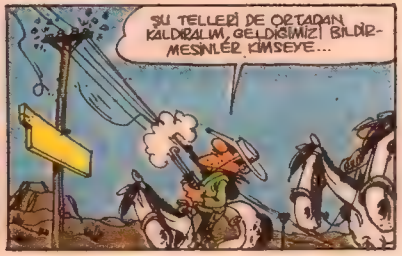
ŞU TELLERİ DE ORTADAN KALDIRALIM, GELDİĞİMİZİ BİLDİRMESİNLER KİMSEYE...

UCUZ KURTULDUK GİTTİLER..
RAHAT BİR SOLUK ALABİLDİK..
BUNU KUTLAYALIM ÇOCUKLAR..
UF!

NE OLUYOR, BAYRAM MI VAR?

DALTONLAR KASABADAN GİTTİLER, SANA DA KARŞILARINA ÇIKMAMANI TAVSİYE ETTİLER..

GENE ELİMDEN KAÇIYORLAR.. NE TARAFA GİTMİŞ OLABİLİRLER ACABA?

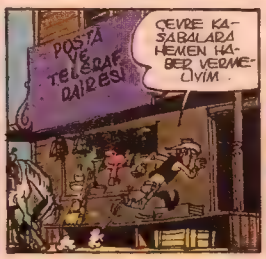
POSTA VE TELGRAF DAİRESİ
ÇEVRE KASABALARA HEMEN HABER VERMELİYİM..

GARİP, HEPİMİZDEN CEVAP VAR, AMA COFFEYVILLE HATTI KESİK..
KESİK Mİ? DALTONLAR DEMEK ORANIN HATTINI KESTİLER, ÖYLEYSE ORAYA GİTTİLER..

NEREYE GİTTİKLERİNİ ANLADIM GALİBA. BEN DE GİDEYİM, HAYDİ HOŞÇAKALIN

İYİ ŞANSLAR DEDİKİT..

DİREĞİN CANINA OKUMUŞLAR

5 EKİM 1892. DALTON KARDEŞLER KANSAS'IN COFFEVILLE KASABASINA YENİ AÇILAN İKİ BANKAYI SOYMAK İÇİN GELDİLER..

İŞTE GELDİK. ÖNCE DURUMA GÖRE KILIK KIYAFET DEĞİŞTİRELİM, SONRA İŞE ÇIKARIZ.

TERZİ

TERZİ

KRAK!

TERZİ

SERİFİ UYARALIM, ZAMANINDA GELDİM SAYILUR.

COFFEVILLE SALOON

ONLARA BİR SÜRPRİZ PARTİSİ HAZIRLAYALIM, HEMEN YARDIMCILARIMI TOPARLAYAYIM.

USTURANI BIRAK ALTI PATLA-RINI AL, CAREY, ŞEN-LİK VAR.
TAMAM ŞERİF!
ATLAR SİNİR-Lİ PARALARI DÜŞÜNÜYOR-LAR.
İŞTE BANKAYA GİDİYORLAR PLANIM ŞU.
BANKA
BANK
VE, BİRİ GELİYOR!
ULUSAL BANKA
VEZNEDAR SEN MİSİN, AÇ ŞU KASAYI...
PARANIZI ULUSAL BANKA'YA YATIRIN
BOB DALTON
AMA İMKÂNSIZ, BU KASA SU SAATLE AYARLIDIR. SAAT ON OLMADAN AÇILAMAZ.
HARİKA, BİZ DE BEKLE-RİZ.
BORSA HABERLERİ
ULUSAL BANKA

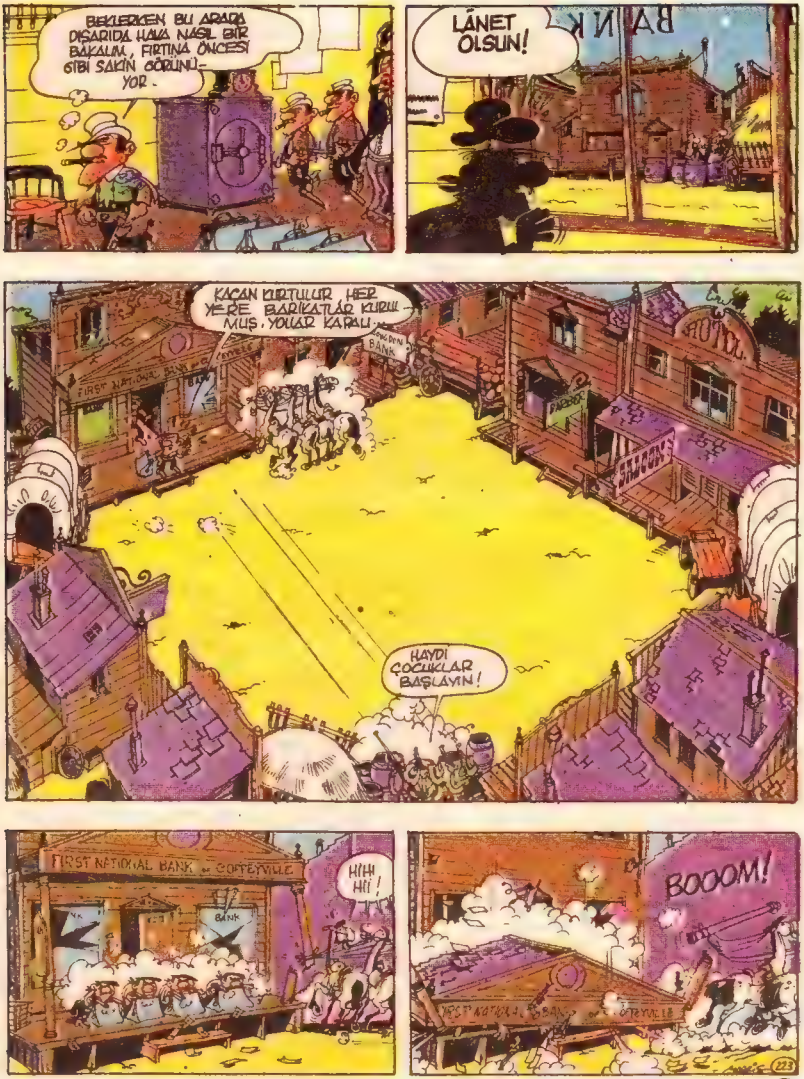
BEKLERKEN BU ARADA DIŞARIDA HAVA NASIL BİR BAKALIM, FIRTINA ÖNCESİ GİBİ SAKİN GÖRÜNÜYOR.
LÂNET OLSUN!
KAÇAN KURTULUR, HER YERE BARİKATLAR KURULMUŞ, YOLLAR KAPALI
FIRST NATIONAL BANK
SALOON
HAYDI ÇOCUKLAR BAŞLAYIN!
FIRST NATIONAL BANK COFFEYVILLE
HIHI HI!
BOOOM!
223

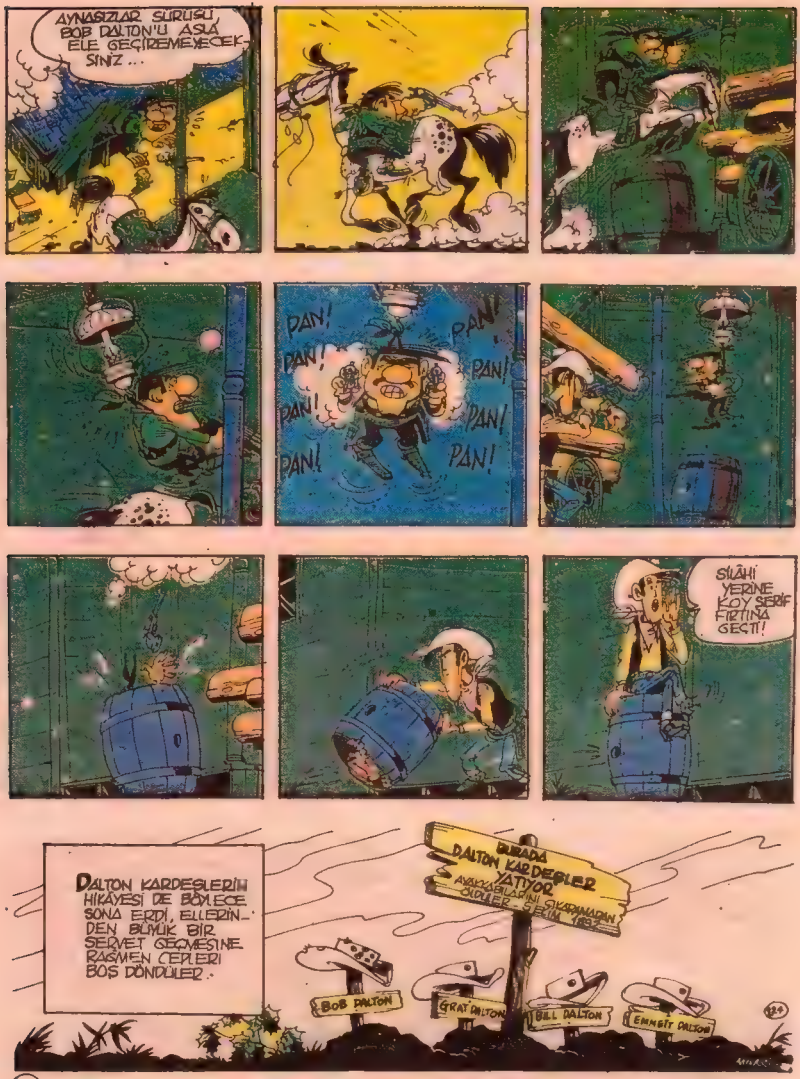
AYNASIZLAR SÜRÜSÜ BOB DALTON'U ASLA ELE GEÇİREMEYECEKSİNİZ...
PAN! PAN! PAN! PAN! PAN! PAN!
SİLÂHI YERİNE KOY SERİF FIRTINA GEÇTİ!
DALTON KARDEŞLERİN HİKÂYESİ DE BÖYLECE SONA ERDİ, ELLERİN-DEN BÜYÜK BİR SERVET GEÇMESİNE RAĞMEN CEPLERİ BOŞ DÖNDÜLER.
BURADA DALTON KARDEŞLER YATIYOR
BOB DALTON
GRAT DALTON
BILL DALTON
EMMETT DALTON

DALTON KARDEŞLERİN DÖNÜŞÜ

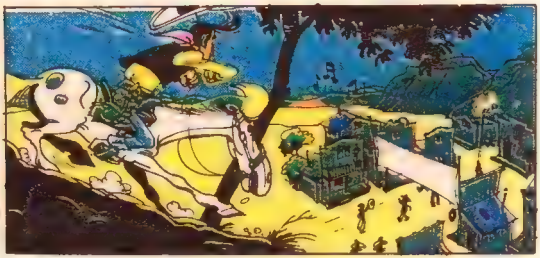

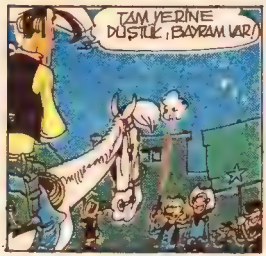

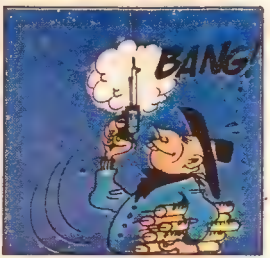

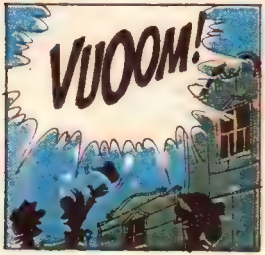

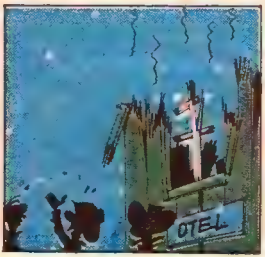

AMA BEN BU SESİ TANIYORUM, ARİZONA DA BİR İKİNCİSİ YOKTUR YUPPİ!
YİP-PEEE
SMILEY ESKİ DOSTUM, SENİ GÖRMEK NE GÜZEL..
SELAM, REDKİT. NE GÜZEL SÜRPRİZ, BUNLAR İKİ ARKADAŞIM.
YAŞASIN
BILL
BONEY
BU ARADA NE KUTLUYORSUNUZ BÖYLE GENLİK İÇİNDE...
YENİ SERİF SEÇİLDİ, ONA ARİZONA DELİKANLISI DİYORLARMIŞ, BİZİMLE GEL TANIŞ
YAŞASIN!
BILL
BONEY
YAŞASIN
BILL
BONEY
BILL BONEY HOŞ GELDİN, YENİ SERİFİMİZ
ŞİMDİ SEVGİLİ KASABALILAR!
NEE?
BU MU ARİZONA DELİKANLISI, BEN BUNU DAHA ÖNCE TANIMIŞTIM.
İKİLER BENDEN
YAŞSA!
YAŞASIN BILL BONEY!
KASABA BUTÇESİNDEN ÖDEYİN TAMAM MI?
TAMAM PATRON!
250

BIRAZ SUSUN DA SERİFİMİZ KAZANDIĞI ZAFERLERİ ANLATSIN!

DESPERADO ŞEHRİNİ ARIM ETTİM, TABANCA KARDEŞLERİ ORTADAN KALDIRDIM SONRA BENİ KANSAS'TAN ÇAĞIRDILAR. BU BÖLGEYİ DE RAHATÇA TEMİZLEYECEĞİM

DALTON KARDEŞLERİ ORTADAN KALDIRDIM, BU AFİŞİ DE HATIRA OLARAK SAKLIYORUM.
$100.000
BOB
BILL
DALTON

OLAY COFFEYVILLE DE OLDU, BANKAYI SOYDUKTAN SONRA BU OŞİRT KAVGASIZ KALDIRDIKLARI PARALARI ARALARINDA PAYLAŞMAK İÇİN BARA GELDİLER..

PARA DESTELERİNİ BİR MASAYA KOYDULAR..

İÇERİDE KİMSE YOKTU, MÜŞTERİLER KAÇMIŞTI..

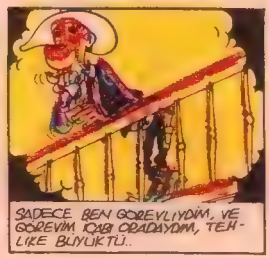
SADECE BEN GÖREVLİYDİM, VE GÖREVİM İCABI ORADAYDIM, TEHLİKE BÜYÜKTÜ..

SİGARAMI SARARKEN BİRDEN AKLIMA BİR FİKİR GELDİ..

HAAA.
HAAA..
HAAAA..
ÖNCE BOB DALTON..

... ŞUUUUU!
BUNLU EN HASSAS OLAN OYMUŞ..

TAKTİĞİM TUTMUŞTU, DÖRT HAYDUT ARASINDA KAVGA ÇIKACAKTI..
APTAL!
YÜZÜMÜZE TÜKÜRDÜ!
GENE BOL YAPIYOR.

KİM HAPSIRIRSA ONU NEZLESİNDEN HEMEN KURTARIRIM..
HAA.. HAAAA..

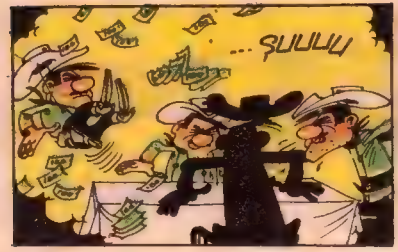
... ŞULULU

SİZE BU ÇETENİN REİSİ KİMMİŞ GÖSTERECEĞİM..

NE BİÇİM PATLADI..
GÖZLERİME YAŞ DOLDU..
BİR VİSKİYE İHTİYACIM VAR..

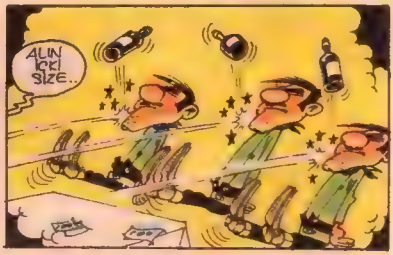
ALIN İKİ SİZE..

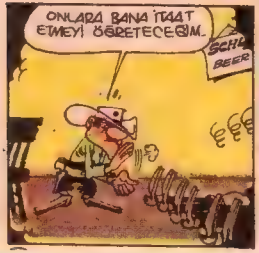
ONLARA BANA İTAAT ETMEYİ ÖĞRETECEĞİM..
SCHLITZ BEER

TAM O SIRADA MERDİVENLERDEN AŞAĞI İNDİM. KARŞIMDA ÇOK TEHLİKELİ BİR HAYDUT VARDI, ONUNLA HESAPLAŞACAKTIM..

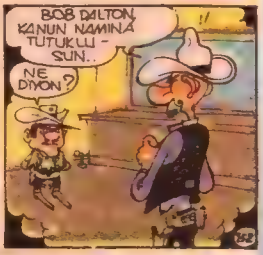
BOB DALTON, KANUN NAMINA TUTUKLUSUN..
NE DİYON?

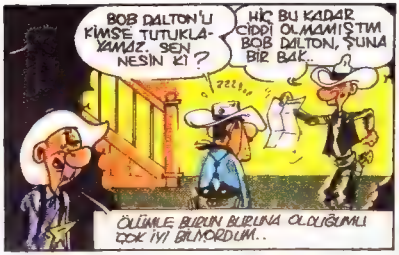
BOB DALTON'U KİMSE TUTUKLAYAMAZ, SEN NESİN Kİ?
HİÇ BU KADAR CİDDİ OLMAMIŞTIM BOB DALTON, ŞUNA BİR BAK..
ÖLÜMLE BURUN BURUNA OLDUĞUMU ÇOK İYİ BİLİYORDUM..

TUTUKLAMA EMRİ, HEMDE BENİM ADIMA.. HA..HA ÇOK İYİ BE..

SANA BENİM KANUN ADAMLARINDAN NEFRET ETTİĞİMİ KİMSE SÖYLEMEDİ Mİ, BUNU SENİN KAFANA ÇAKAYIM MI?

BU KAĞIT YERE DÜŞÜNCE SİLAHINI ÇEK VE ATEŞ ET.
TAMAM DALTON.

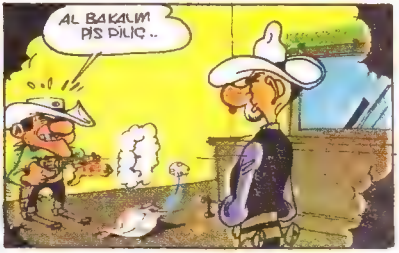
AL BAKALIM PİS DİLİÇ..

ATEŞ ETTİ, MERMİ ŞERİF YILDIZINA İSABET ETTİ VE GERİ SEKİP ONU OMUZUNDAN VURDU..

VURULDUM, ŞEYTAN, SEN BENDEN ÜSTÜNMÜSÜN, SİLAHINI ÇEKTİĞİNİ BİLE GÖREMEDİM..

PİS POLİS, AH ANNECİĞİM..
HAYATINDA İLK DEFA YARALANMIŞTI, BOB DALTON YÜZÜ KOYUN YERE KAPAKLANDI...

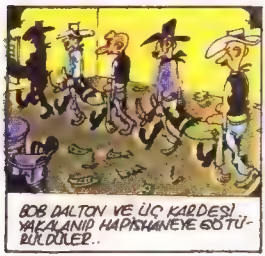
BOB DALTON VE ÜÇ KARDEŞİ YAKALANIP HAPİSHANEYE GÖTÜRÜLDÜLER..

BU ARADA BEN DE BABA YÖNELDİM..

VİSKİMİ İÇERKEN YILDIZIMI PARLATIYORDUM, BENİM HAYATIMI KURTARMIŞTI...
253

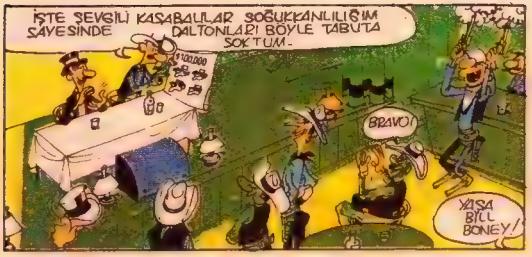
İŞTE SEVGİLİ KASABALILAR SOĞUKKANLILIĞIM SAYESİNDE DALTONLARI BÖYLE TABUTA SOKTUM.
BRAVO!
YAŞA BİLL BONEY!

AMMA DA ATIYOR HA.. ŞUNA BİR DERS VERMELİ BU YALANCI BUNU ÇOKTAN HAKETTİ ...

BENİ TAKİP EDİN, ÇOK GÜZEL BİR PLANIM VAR ÇOCUKLAR BU YALANCI DİŞ ÇEKER GİBİ BELÂYA SIKIYOR MİLLETE..
ANLAŞTIK RED.
TAMAM.
OKEY

YAŞASIN, HAYATIM BOYUNCA HEP TİYATROCU OLMAYI İSTEMİŞTİM.
ŞŞŞT.

BU TAKMA BURUN VE BIYIKLAR İŞİMİZE YARAR.
HATA YAPMAYIN, BİZ ARTIK DALTON KARDEŞLERİZ.
TAMAM BEN DE KOSTÜM BULDUM.

BEN BOB DALTON'UM BURADA EMİRLER BEN VERİRİM..
TAMAM MİKROP, TABANCALAR DOLU, DİKKAT ET..
KONUŞMALARINI DA İYİ TAKLİT EDİN..

BU ŞEHİRDE YAŞALAR! GİBİNEYEN KİM OLURSA OLSUN ONU DALTONLARIN YANINA GÖNDERİRİM, YANİ! TOPRAK ALTINA..

BELÂYA YETER ŞERİF SEN! BİR KERE DİNLERLER SONRA SEN DÜŞÜN..

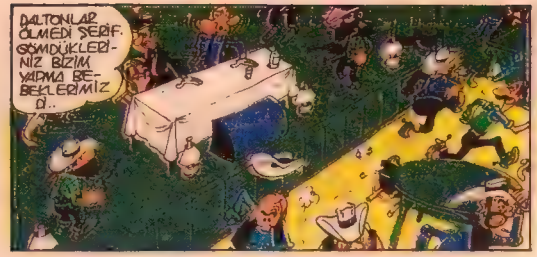
DALTONLAR ÖLMEDİ ŞERİF. GÖMDÜKLERİNİZ BİZİM YAPMA BEBEKLERİMİZ Dİ..

KAÇAN KURTULUR..
HERKES EVİNE, BU DALTONLAR GERÇEK..
KURŞUNLAR UÇUŞMADAN KAÇALIM..

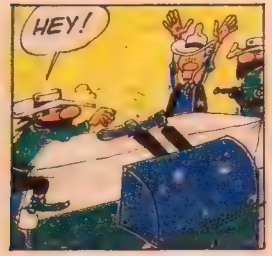
HEY!

BU SAHTEKARI NE YAPALIM, ASMAYA BİLE DEĞMEZ..

ARTIK ŞERİFİN İCABINA BAKABİLİRİZ..
BENİ DİNLEYİN..

HAYDİ ŞERİF, CESARETİNİ İSPATLAMA ZAMANI, ÜÇE KADAR SAYACAĞIM VE SİLÂHLARI ÇEKECEĞİZ..

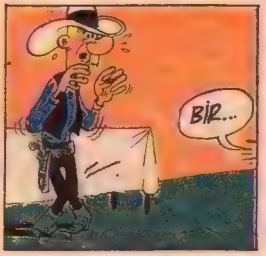
BİR...

İKİİİ...

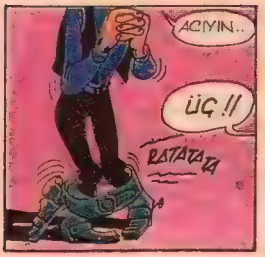
ACIYIN..
ÜÇ !!
RATATATA

N'OLUR..
SİZE NE DEMİŞTİM BU KORKAK İÇİN..
BURNU KANIYOR..
KARŞIMIZDA YAPRAK GİBİ TİTRİYOR..
DİŞLERİ TAKIRDIYOR..

BİZ BALAVRACILARI HİÇ SEVMEYİZ ÖZELLİKLE ŞERİF YILDIZI TAŞIYANLARI..
SEN ARTIK TAM MEZARLIK OLDUN...
ONU NASIL TEMİZLEYELİM ÇOCUKLAR.. KRAVATLA MI YOKSA...
HEPSİ BİR BOŞ SONUÇ HEP AYNI..
ŞU DESTEYİ KES BAKALIM.. SİLAHSA İD KIRMIZIYSA KURŞUN..
SİYAH, AĞAÇ BULUN, ASALIM..
YÜRÜ BAKALIM.. EN YAKIN AĞACA BU ŞEHİR! SEN DAHA İYİ BİLİR SİN..
BU İŞİMİZ! GÖRÜR IPI ATIN..
SON XUANI YAP, VASİYETİNİ DE SÖYLE, ÇABUK OL, BÜTÜN SENİ BEKLEYEMEYİZ..
ŞERİFE BAKIN, KORKAK KÖYLÜ GİBİ TİTRİYOR.. KORKAK..
BİZE DE AMMA ATIYORDU YALANCI..
BALAVRACI HERİF..
BERBER
DEMEK BİZE ANLATTIKLARININ HEPSİ YALANMIŞ..
DEMEK BİZİM GÖZÜMÜZÜ BOYUYORMUŞ..
MORRIS

BU HERİF BİZİ ANLATTIKLARIYLA UYUTTU DEMEK..
AMA KENDİ KAZDIĞI KUYUYA DÜŞTÜ..
BU YALANCIYA YETER ARTIK..
HAYDİ EMMETT, ONA SON YOLCULUĞUNDA BİLETİNİ VERME ONURU SENİN..
OKEY..
ACIYIN..
VAKİT GELDİ.. AZ SONRA DÜNYA BÖYLE ŞEREFSİZ BİR YALANCI ŞERİF'TEN KURTULMUŞ OLACAK..
DAN!
BU GÖRDÜKLERİM, MELEK DEĞİL, HALA YAŞIYORUM..
GERÇEKTEN BİLL BONEY, BEN NE MELEĞİM, NE DE ŞEYTAN, HATTA DALTON BİLE DEĞİLİM..
BEN RED KİT'İM, BENİ HATIRLADIN MI. BUNLARDA SMİLEY VE ARKADAŞLARI UMARIM BU SANA DERS OLMUŞTUR..
DALTON KARDEŞLER DEĞİLLERMİŞ, SADECE DÖRT KİŞİ..
TAM BİR KOMEDİ..
ÇIKABİLİRSİNİZ HAVA TEMİZLENDİ..
MATRİSA BAK..

ARİZONA DEHŞETİ SADECE BİR BALAVRAYMIŞ..
ŞERİF NİŞANINI ALALIM..
BİLL BONEY DEFOL!
YAKLAŞIN, DALTONLAR KEŞİNLİKLE ÖLDÜ, SİZE BONEY'İN ŞERİF OLAMAYACAĞINI KANITLADIK..
SİZE ESKİ DOSTUM SMİLEY'İ ŞERİF OLARAK ÖNERİYORUM. GEVEZE DEĞİLDİR AMA GÖREVİNİ BİLİR VE ALTIPATLARINI ADALET İÇİN İYİ KULLANIR..
YAŞASIN SMİLEY, GÖSTER KENDİNİ..
YAŞASIN ŞERİF SMİLEY!
SMİLEY BİZİM ADAMIMIZ.
SMİLEY, İŞTE BİZİ GEREKEN ADAM.
YAŞASIN.
HOŞÇAKAL SMİLEY, SANA YENİ GÖREVİNDE BAŞARILAR..
HOŞÇAKAL RED, TEŞEKKÜR..
YAŞA SMİLEY
SAYGIL OL, ESKİ ŞERİFLE KONUŞUYORSUN..
HERKESE BİRA VER BABALIK
HER ŞEY BİTTİ DÜDÜL, DAYANMADIĞIM TEK ŞEY YALANCI İNSANLARDIR..
BU SERÜVENİN SONU

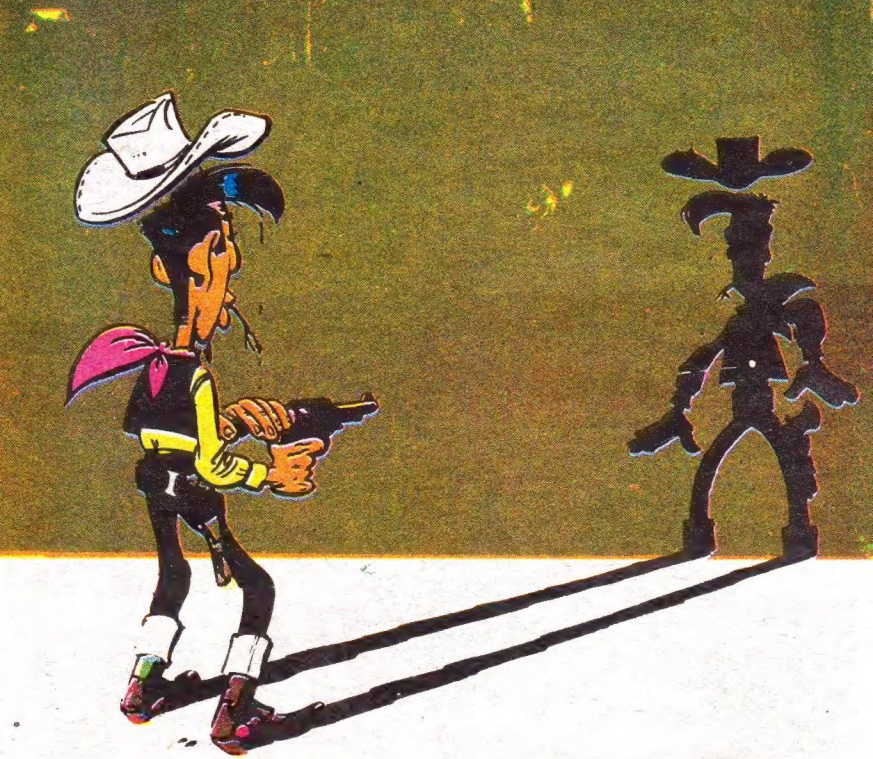

VAHŞİ BATI'NIN EN NEŞELİ KOVBOYU
RED KİT'İN
SOLUK SOLUĞA OKUYACAĞINIZ
SERÜVENLERİ

GELECEK HAFTA

TETİK JOE